



Valle del río Cárdenas

Etapa media de 16,5 kilómetros, que a través de un suave recorrido une las localidades de Ezcaray y San Millán de la Cogolla, pasando por Turza, Pazuengos y Lugar del Río. Ezcaray, núcleo asentado a los pies de la S^ª de la Demanda, tuvo un importante pasado industrial en la confección de tejidos, que ha dado paso en la actualidad a una creciente actividad turística gracias a su importante patrimonio natural, tanto de carácter veraniego como invernal con la Estación de Valdezcaray.

Entre Ezcaray y Pazuengos, el camino atraviesa praderas bordeadas por bosquetes arbolados que conforman un paisaje típicamente cantábrico y cuya expresión máxima se alcanza en el valle del Oja. En el término de Pazuengos el camino recorre hayedos y rebollares, mientras que, en las cercanías de Lugar del Río, el paisaje está formado por cultivos abancalados, hoy día abandonados y cubiertos por aulagas, que el ganado aprovecha como pastizales extensivos.

San Millán de la Cogolla, a orillas del río Cárdenas, posee un valioso patrimonio histórico-artístico con los Monasterios de Suso y de Yuso, que es posible visitar.

10,000

EZCARAY. 0h.

Salida desde el Ayuntamiento, en Avenida Navarra, con dirección hacia "Valdezcaray". Atravesar el puente sobre el río Oja y al llegar a la antigua Estación de Ferrocarril girar a la izquierda. Al final de la valla del parque girar a la derecha (1ª señal de GR) y tomar una pista. Desechar un ramal por la derecha y atravesar un puente bordeando un pabellón. Torcer a la derecha y continuar entre huertas y praderas, dejando un ramal por la izquierda, que se ignora, y un pabellón a la derecha, pasado el cual la pista se convierte en camino no apto para vehículos.

1,300

CAMINO. 22min.

Subida suave por el camino a Turza, siempre paralelo al río, observándose en la ladera de la derecha pinares y hayedos, con algunos abetos y alerces salpicados. El camino se ve acompañado de choperas y bosquetes de avellanos, junto a otras especies como arces, cerezos, sauces, majuelos, etc. Llegada a Turza y continuar hacia arriba, en dirección a la iglesia.

4,668

TURZA. 1h. 16min.

En esta aldea de Ezcaray, con algunas casas abiertas, existe una fuente a la que se accede por una calle que sale enfrente de la iglesia hacia la derecha. Continuar calle arriba abandonando el pueblo hasta llegar a una pista, que se atraviesa unos metros hacia la derecha, para retomar a la izquierda el camino hacia el collado. Se asciende bordeando muros de prados abandonados, con algunos tramos empinados, hasta llegar a una alambrada en la muga con Santurdejo, en donde se gira a la derecha. Tras un pequeño zigzag, se accede al Collado de Larrizabala a través de una portilla.

5,192

COLLADO DE LARRIZABALA. (A) 1h. 37min.

Panorámica del valle del río Turza y del Citoria. Pasada la portilla, girar a la derecha y descender siguiendo la alambrada, con buenas vistas del valle del río Espardaña y Pazuengos al fondo. A unos 500 mts. se abandona la alambrada para continuar por el camino viejo hasta llegar a un manantío que inunda el camino. Subir por un talud para continuar el descenso, siempre paralelo al arroyo, entre pastizales. A unos 4

7,006

RIO ESPARDAÑA. 2h. 3min.

Vadear el río por una estación de aforo y continuar por una pista, desechando un ramal a la derecha, hasta llegar a una portilla. Tras la portilla se vadea un arroyo y se accede a una amplia pista en donde se gira a la derecha ascendiendo, para dominar el valle del río Espardaña con prados y pinares, observándose a la derecha un hayedo. Tras subir la cuesta se ignora un ramal a la derecha con portilla y se accede a un tramo llano con buenas vistas sobre el Valle del Ebro con los Obarenes y Sª de Toloño- Sª Cantabria al fondo. Ya en terreno llano se llega a Pazuengos entre prados.

8,736

PAZUENGOS. 2h. 31min.

Salida del pueblo detrás de la iglesia, pasando por una fuente y en dirección a un arroyo con una portilla. Una vez atravesada, tomar un camino a media ladera hacia la izquierda, dominando el barranco de Pazuengos. Tras bordear un hayedo se llega a un collado.

10,518

COLLADO DEL REBOLLAR. (B) 3h. 04min.

Panorámica de la Sª de la Demanda en la cabecera del río Cárdenas. En la dirección de la marcha, sureste, atravesar el collado para tomar un camino entre rebollos con un suave descenso a media ladera. Se recorre un pequeño zigzag y se continua a media ladera hasta llegar a una alambrada con un paso de personas en el límite del término de Pazuengos.

11,934

MUGA PAZUENGOS-SAN MILLAN. 3h. 25min.

Tras el paso de la alambrada se divisa el valle de San Millán con la Sª de Moncalvillo al fondo. Descender por un cortafuegos empinado hasta un collado en donde se observa a la izquierda la aldea de Ollora y a la derecha el pequeño valle por donde baja el camino a Lugar del Río. Descender hacia la derecha por un zigzag y girar después hacia la izquierda a media ladera hasta otro collado.

Km.

12,420

COLLADO. (C) 3h. 35min.

Asomándose desde este collado hacia la izquierda se divisa una buena vista de San Millán con el Monasterio de Yuso. Descender hacia la derecha, bordeando unos peñascos, hasta llegar a un rellano en donde se cambia de vertiente girando ligeramente hacia la izquierda entre antiguas fincas de cultivo. Al cabo de unos 100 mts. (2-3 minutos), se abandona la vaguada para girar a la izquierda y atravesar un pequeño portillo entre rocas, pasado el cual, se toma una senda a media ladera hasta retomar un camino viejo. Mediante un giro a la derecha, descender por el camino, que realiza un zigzag entre rocas y carrascas, para acceder a un promontorio, situado encima de Lugar del Río. Descender por un pronunciado zigzag y continuar el camino hasta llegar a Lugar del Río, tras desechar un camino por la derecha, justo encima de la carretera. Pasadas las primeras casas, dirigirse por la izquierda hacia la Ermita del Carmen.

13,895

LUGAR DEL RIO. 4h. 7min.

Tomar la carretera desde la Ermita, enfrente de una fuente, y girar a la izquierda en dirección a San Millán. Se abandona el pueblo y se continua por la carretera, sin pérdida, hasta San Millán. Continuar de frente en el cruce de carreteras y bordeando el Monasterio de Yuso, entrar en la calle principal.

16,555

SAN MILLAN DE LA COGOLLA. 4h. 49min.

Final de etapa y posibilidad de visitar los Monasterios de Yuso, a la entrada del pueblo, y de Suso, a un kilómetro y medio aproximadamente.

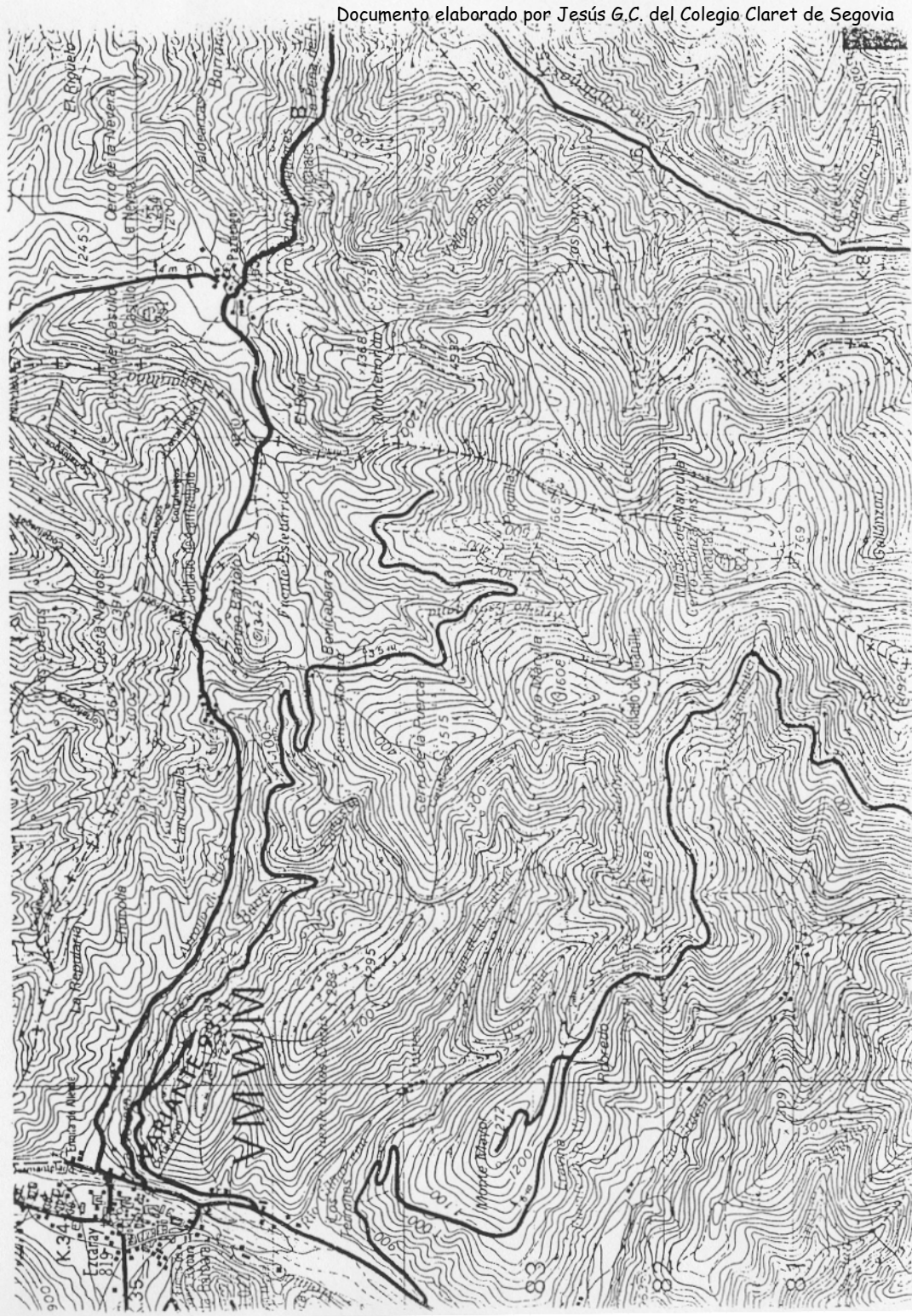

EL VALLE DEL OJA

El valle del río Oja constituye un espacio natural de carácter único en el territorio riojano, gracias a sus características geográficas y orográficas. En efecto, su particular situación en el extremo occidental de la región, unido a la existencia de una elevada cadena montañosa



Corzo

con más de 2.000 metros de altitud en su cabecera, la Sª de la Demanda, favorece la existencia de un clima de influencia atlántica, en donde se registran precipitaciones muy elevadas, por encima de los 1.000 mm. al año. Ello explica la presencia de un verde paisaje en todo el valle, más cercano al de la Cornisa cantábrica que al de las tierras del interior de la Península.

Es un espacio que, al margen de la intervención humana, esta dominado por los bosques de haya, y en donde es posible observar interesantes bosques mixtos de frondosas, como los de la cabecera del Oja formados por un gran número de especies higrófilas: fresnos, cerezos, tilos, olmos de montaña, etc. En el fondo de los valles, la vocación ganadera de la zona ha formado un mosaico de prados de siega de tipo atlántico, separados por setos vivos con sauces, avellanos, fresnos, arces, cerezos, etc, de gran valor ecológico. Igualmente, la fauna de este valle participa de estas especiales condiciones naturales y se ve enriquecida por la presencia de especies típicamente norteñas, como la perdiz pardilla, el agateador norteño, la musaraña enana, el topillo rojo y otras muchas.

LOS MONASTERIOS DE SAN MILLAN DE LA COGOLLA

La localidad de San Millán de la Cogolla toma su nombre de un conocido santo de los siglos V y VI, que fundó una comunidad de eremitas en los alrededores del pueblo actual. Sobre su tumba se construyó el Monasterio de Suso o de arriba, en donde se pueden ver muestras de diversas arquitecturas a partir del siglo VI, desde las cuevas eremíticas pasando por el arte visigodo, mozárabe, prerrománico y románico. Las reliquias de este santo se encuentran en el Monasterio de Yuso o de abajo, importante centro cultural entre los siglos X al XIII, en donde se descubrieron las famosas "Glosas Emilianenses", fechadas en el siglo X, y que contienen los primeros textos escritos de la lengua castellana y vasca. La actual construcción data de los siglos XVI y XVII, y es de estilo renacentista y barroco. En su interior se pueden visitar las valiosas arquetas de oro y pedrería con marfiles tallados del siglo XI, que contiene las reliquias de San Millán.

Aguas arriba del río Cárdenas, una vez pasado Lugar del Río, se encuentra la Cueva del Santo, en donde, según la tradición, San Millán hacía penitencia. En las cercanías de San Millán de la Cogolla, se sitúa el pueblo de Berceo, lugar de nacimiento en el siglo XII del poeta del mismo nombre, famoso por sus biografías de la vida de los santos y de los "Milagros de Nuestra Señora".

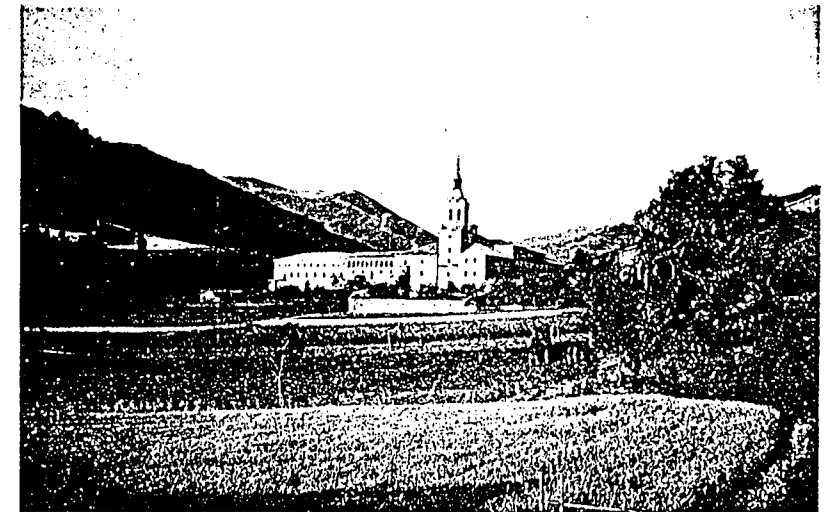

Monasterio de Yuso